



ISDN-Systemtelefonie für Profis



elmeq
CS320



elmeq
CS310



elmeq
CS300

- Chef-/Sekretär-Funktionen**
- 250 alphanumerische Einträge im Telefon**
- Zugriff auf Tk-Anlagen-Telefonbuch**
- 7 Multifunktionstasten mit LED**
- Least Cost Routing, CTI durch TAPI**
- Headset und Tastenerweiterung anschließbar**



elmeg CS300 / elmeg CS310 / elmeg CS320

ISDN-Systemtelefone von Profis für Profis!



Die neuen ISDN-Systemtelefone elmeg CS300, elmeg CS310 und elmeg CS320 – Nachfolger des vielfach ausgezeichneten elmeg CS100 – setzen neue Maßstäbe in der ISDN-Telefonie. Die durchdachten und praxiserprobten Komfortfunktionen machen diese Systemtelefone zur ersten Wahl. Im Zusammenspiel mit elmeg ISDN-Tk-Anlagen* bieten elmeg CS300, elmeg CS310 und elmeg CS320 moderne und leistungsfähige Systemtelefonie bei optimaler Transparenz und einfachster Bedienung.

Systemphilosophie

Optimal abgestimmt auf die ISDN-Tk-Anlagen der elmeg C-Linie*, bieten elmeg CS300, elmeg CS310 und elmeg CS320 viele komfortable Funktionen, die Sie nach Bedarf auf programmierbare Tasten legen können. Zu jeder Taste gehört eine Leuchtdiode, die Ihnen anzeigt, ob die Funktion gerade genutzt wird. Für noch mehr Komfort und Flexibilität sorgt das elmeg DECT100 als mobiles Endgerät: Ein spezielles Follow-Me leitet alle Anrufe an die schnurgebundenen Systemtelefone automatisch auf das DECT-Mobiltel weiter, sobald Sie dieses aus seiner Ladeschale nehmen.



Abb. elmeg CS320 mit elmeg T300

Alphanumerisches Telefonbuch



Wenn Sie nicht alle Nummern im Kopf haben oder einfach nur schneller wählen möchten, können Sie bis zu 250 Namen und Telefonnummern als persönliche Ziele im Telefon speichern. Die Programmierung kann am Telefon selbst oder komfortabel am PC mit dem zum Lieferumfang gehörenden Telefonbuch-Tool erfolgen. Zusätzlich haben Sie mit den elmeg Systemtelefonen Zugriff auf das zentrale Telefonbuch der Tk-Anlage* mit weiteren 1.000 alphanumerischen Einträgen.

Das neue elmeg CS320 – das Universalgenie.

Die Funktionen von drei Geräten in einem: Mit dem CS320 definiert elmeg Profitelefonie neu. Neben dem Komfort und der Flexibilität der elmeg Systemtelefonie verfügt das elmeg CS320 –



ebenso wie das elmeg CS310 – über einen integrierten volligitalen Anrufbeantworter, der dank optimaler Integration in die Systemphilosophie mehr Möglichkeiten als manches externe Gerät bietet. Doch nicht genug: Die USB-Schnittstelle des elmeg CS320 ermöglicht Ihnen darüberhinaus noch den direkten Zugang Ihres PC zum Internet oder Datentransfer ohne zusätzliche ISDN-Karte.



Mit dem Telefon im Internet surfen? elmeg macht's möglich!



Über die USB-Schnittstelle des elmeg CS320 verbinden Sie per Plug & Play das Systemtelefon direkt mit Ihrem PC, und schon haben Sie direkte Verbindung mit dem ISDN-Netz. Über die USB-Schnittstelle bietet Ihnen das elmeg CS320 also alle Funktionen einer ISDN-PC-Karte oder eines ISDN-Modems. Natürlich erlaubt die USB-Verbindung auch die komfortable

Konfiguration der Telefon-Funktionen. Zum Lieferumfang des elmeg CS320 gehören CAPI-Treiber und die elmeg CAPI-Tools für Windows98 und Windows2000. Sie verbinden Ihren USB-fähigen PC einfach mit dem elmeg CS320, installieren die Software, und schon surfen Sie im Internet, versenden und empfangen Faxe am PC oder verschicken Dateien per EuroFileTransfer. Während der Verbindung zeigt Ihnen das elmeg CS320 den aktuellen Status jederzeit im Display an.

Im Lieferumfang: elmeg CAPI-Tools



Intuitive Bedienung



Vier bzw. sechs kontextsensitive Softkeys erlauben den einfachen Zugriff auf alle Funktionen. Durch die Menüführung in großen, gut lesbaren LCD-Displays (2x 24 bzw. 4x 24 Zeichen, beleuchtet) sind elmeg CS300, elmeg CS310 und elmeg CS320 auch bei komplexen Funktionen selbsterklärend. Damit wird die Bedienungsanleitung so gut wie überflüssig.

Tastenerweiterung T300 (Sonderzubehör)

Höchste Flexibilität erreichen Sie bei den Systemtelefonen elmeg CS300, elmeg CS310 und elmeg CS320 durch die Erweiterung mit dem Tastenmodul elmeg T300 mit 2x 24 zusätzlichen LED-unterstützten Zielwahltasten, die Sie wahlweise als Besetztlampenfeld oder als Funktionstasten nutzen können.



Headset-Anschluß

Natürlich sind alle elmeg Systemtelefone für den professionellen Einsatz eines Headsets vorbereitet – einfach anschließen, und schon haben Sie beide Hände beim Telefonieren frei.

elmegFAX



Die universelle Fax-Software. Behalten Sie mit elmegFax die volle Kontrolle über Ihren gesamten Faxverkehr. Ein übersichtliches klar gegliedertes Journal verzeichnet alle ein- und ausgehenden Faxsendungen. Eine graphische Darstellung des Faxstatus über farbige Symbole sorgt für optimalen Überblick. Die Verwaltung der einzelnen Fax-Dokumente wird unterstützt über leicht verständliche Icons.

elmegEFT



Euro File Transfer mit High Speed. Universell einsetzbar: Die Bedienung wird durch die Windows98-ähnliche Programmoberfläche besonders einfach. Integriert sind ein intelligentes Server-Telefonbuch für leichte Anwahl von externen Rechnern. Besonders leicht ist die Dateiverwaltung: Externe Server werden wie logische Laufwerke behandelt.

elmegVOICE

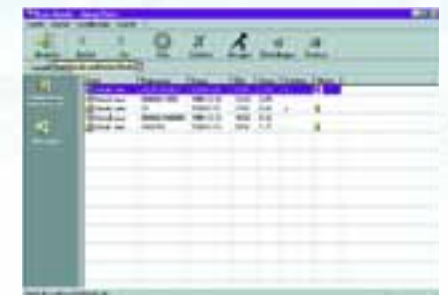

Der flexible PC-Anrufbeantworter mit Profifunktionen: Je nach Anrufer und Zeit können individuelle Ansagetexte abgespielt werden. Alle aufgezeichneten Anrufe werden übersichtlich im Programmfenster dargestellt und können über die Soundkarte oder ein ISDN-Telefon abgehört werden.

*) Unterstützte ISDN-Tk-Anlagen mit Systemfunktionen: elmeg C44k, elmeg C46e, elmeg C46xe, elmeg C46xe-rack, elmeg C48m/C88m, elmeg D@VOS-44/D@VOS-top

**) verfügbar je nach Ländervariante

elmeg CS300 / elmeg CS310 / elmeg CS320

ISDN-Systemtelefone von Profis für Profis!

Die neuen ISDN-Systemtelefone elmeg CS300, elmeg CS310 und elmeg CS320 – Nachfolger des vielfach ausgezeichneten elmeg CS100 – setzen neue Maßstäbe in der ISDN-Telefonie. Die durchdachten und praxiserprobten Komfortfunktionen machen diese Systemtelefone zur ersten Wahl. Im Zusammenspiel mit elmeg ISDN-Tk-Anlagen* bieten elmeg CS300, elmeg CS310 und elmeg CS320 moderne und leistungsfähige Systemtelefonie bei optimaler Transparenz und einfachster Bedienung.

Systemphilosophie

Optimal abgestimmt auf die ISDN-Tk-Anlagen der elmeg C-Linie*, bieten elmeg CS300, elmeg CS310 und elmeg CS320 viele komfortable Funktionen, die Sie nach Bedarf auf programmierbare Tasten legen können. Zu jeder Taste gehört eine Leuchtdiode, die Ihnen anzeigt, ob die Funktion gerade genutzt wird. Für noch mehr Komfort und Flexibilität sorgt das elmeg DECT100 als mobiles Endgerät: Ein spezielles Follow-Me leitet alle Anrufe an die schnurgebundenen Systemtelefone automatisch auf das DECT-Mobilteil weiter, sobald Sie dieses aus seiner Ladeschale nehmen.



Abb. elmeg CS320 mit elmeg T300

Alphanumerisches Telefonbuch



Wenn Sie nicht alle Nummern im Kopf haben oder einfach nur schneller wählen möchten, können Sie bis zu 250 Namen und Telefonnummern als persönliche Ziele im Telefon speichern. Die Programmierung kann am Telefon selbst oder komfortabel am PC mit dem zum Lieferumfang gehörenden Telefonbuch-Tool erfolgen. Zusätzlich haben Sie mit den elmeg Systemtelefonen Zugriff auf das zentrale Telefonbuch der Tk-Anlage* mit weiteren 1.000 alphanumerischen Einträgen.

Höchster Systemkomfort – damit Sie sich auf das Wesentliche konzentrieren können.



elmeg CS300



LCR-Automatik**



Dank der intelligenten internen LCR-Funktion wählen elmeg CS300, elmeg CS310 und elmeg CS320 automatisch den zur jeweiligen Tageszeit günstigsten verfügbaren Netzbetreiber (Carrier) – natürlich mit Anzeige im Display. Lästige Vor-Vorwahlen und der Vergleich von Tarifabellen entfallen. Die Tarifinformationen können schnell und günstig per ISDN online aktualisiert werden.

**) verfügbar je nach Ländervariante

Chef-/ Sekretär-Funktion

Eine Business-Funktion für alle Branchen, ideal für Anwaltspraxen oder Steuerbüros: Möchte der Chef nicht gestört werden, kommen zum Beispiel alle Anrufe unter seiner Durchwahl automatisch beim Apparat des Sekretärs an. Auch diese Funktion wird durch eine Leuchtdiode signalisiert.

Intuitive Bedienung



Vier bzw. sechs kontextsensitive Softkeys erlauben den einfachen Zugriff auf alle Funktionen. Durch die Menüführung in großen, gut lesbaren LCD-Displays (2x 24 bzw. 4x 24 Zeichen, beleuchtet) sind elmeg CS300, elmeg CS310 und elmeg CS320 auch bei komplexen Funktionen selbsterklärend. Damit wird die Bedienungsanleitung so gut wie überflüssig.

Tastenerweiterung T300 (Sonderzubehör)

Höchste Flexibilität erreichen Sie bei den Systemtelefonen elmeg CS300, elmeg CS310 und elmeg CS320 durch die Erweiterung mit dem Tastenmodul elmeg T300 mit 2x 24 zusätzlichen LED-unterstützten Zielwahltasten, die Sie wahlweise als Besetztlampenfeld oder als Funktionstasten nutzen können.

Headset-Anschluß

Natürlich sind alle elmeg Systemtelefone für den professionellen Einsatz eines Headsets vorbereitet – einfach anschließen, und schon haben Sie beide Hände beim Telefonieren frei.



Integrierter volldigitaler Anrufbeantworter (elmeg CS310 und elmeg CS320)

Nie wieder Kabelsalat oder Steckdosenmangel – der integrierte Anrufbeantworter läßt in puncto Flexibilität, Funktionsumfang und Bedienbarkeit auch komfortable Geräte weit hinter sich:

- Bis zu 25 Minuten Sprachaufzeichnung
- Bis zu 10 verschiedene Ansagetexte, zeitgesteuert
- Mithören
- Zuordnung zu den MSN frei wählbar
- Mitschneiden von laufenden Gesprächen
- paßwortgeschützte Fernabfrage
- Aufzeichnungslänge begrenzt auf 30, 60 oder 120 Sekunden
- programmierbare Benachrichtigung bei neuen Meldungen (Nachrichtenweitermeldung)
- Klingeldauer je MSN einstellbar
- Vollduplex-Freisprechen



7 LED-gestützte Multifunktionstasten

Die sieben Multifunktionstasten lassen sich auf zwei Ebenen mit wichtigen Rufnummern, mit komplexen Funktionen oder sogar als Linientasten belegen. Die Leuchtdioden unterstützen entsprechende Statusanzeigen. So haben Sie z.B. jederzeit im Blick, auf welcher Nebenstelle gerade gesprochen wird, oder können Rufumleitungen oder Teamzugehörigkeit mit Statusanzeige mit einem Tastendruck aufrufen.



CTI – und Ihr Telefon denkt mit!

Die Verbindung der ISDN-Systemtelefone elmeg CS300, elmeg CS310 und elmeg CS320 mit einem PC ermöglicht Ihnen auf einfachste Weise den Einsatz unterschiedlichster CTI-Applikationen:

- zeitgesteuerter Aufbau und Abbau von Rufen – Sie vergessen nie wieder ein wichtiges Telefonat
- Verknüpfung von Telefonnummern und Datenbankeinträgen, z.B. für automatischen Aufruf von Kundendatensätzen bei ankommenden Anrufen
- Kapazität für weit mehr als 10.000 Einträge im persönlichen Telefonbuch – begrenzt nur durch die Festplattengröße des PC
- und vieles mehr: die durchgängige Kompatibilität zum TAPI™-Standard erlaubt die Steuerung fast aller Telefonie-Funktionen vom PC aus, z.B. Makeln, Dreierkonferenz, Anklopfen, gezielte MSN-Belegung, Call Deflection, Umlegen u.v.m.



Die mitgelieferte CTI-Software **elmeg PC-Tel 4.0** macht Komforttelefonie via PC zum Kinderspiel. Vollständig kompatibel zum TAPI™-Standard von Microsoft™. Bei CTI setzt elmeg (auf) Standards!

Neben elmeg PC-Tel 4.0 und TAPI™-Treibern für Windows 95/98/2000/NT gehören die elmeg WIN-Tools für die einfache Konfiguration und den optimalen Einsatz Ihres elmeg Systemtelefones zum Lieferumfang: Konfigurationssoftware, LCR-Manager, Telefonbuch-Software und Download-Manager.

elmeg WIN-Tools für elmeg CS300, elmeg CS310 und elmeg CS320 (im Lieferumfang enthalten):

Betriebssystem	Win95	Win98	NT4.0	Win2000
elmeg PC-Tel Version 4.0	•	•	•	•
Software zur Konfiguration des Telefons	•	•	•	•
Software zur Pflege der Telefonbuchdaten	•	•	•	•
Software für Firmware-Download	•	•	•	•
LCR-Manager	•	•	•	•



Integrierte V.24-Schnittstelle bei elmeg CS300 und elmeg CS310 (RJ12-Buchse), bei elmeg CS320 per Plug & Play dank USB-Anschluß.

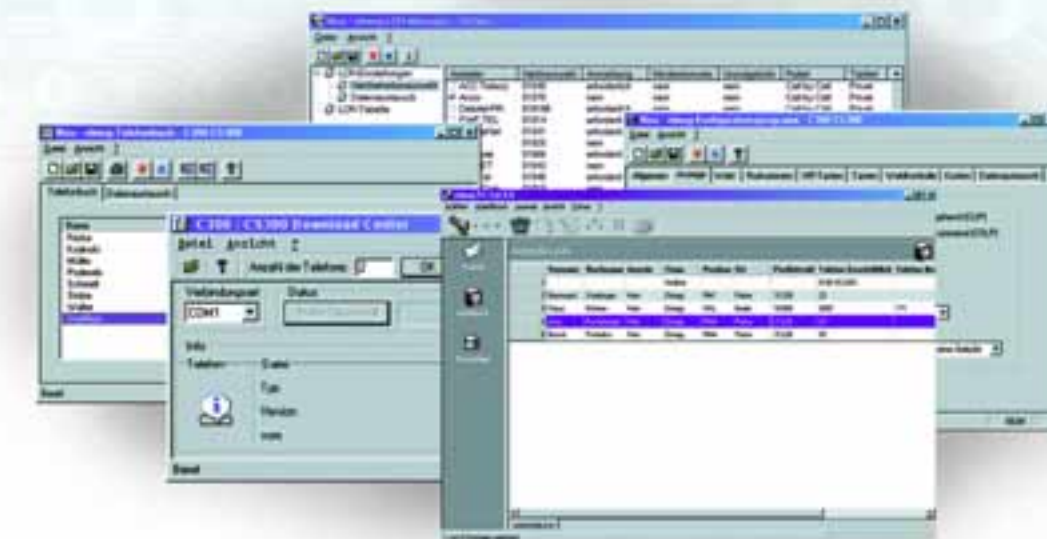

* Unterstützte ISDN-Tk-Anlagen mit Systemfunktionen: elmeg C44k, elmeg C46e, elmeg C46xe, elmeg C46xe-rack, elmeg C48m/C88m, elmeg D@VOS-44/D@VOS-top

**) verfügbar je nach Ländervariante

Leistungsmerkmale:

	elmeg CS300	elmeg CS310	elmeg CS320
Amtskennziffer	•	•	•
Anklopfen / abschaltbar (CW)	•	•	•
Anruf abweisen	•	•	•
Anrufbeantworter	-	•	•
Anruffilter (positiv oder negativ)	•	•	•
Anrufliste mit Datum, Zeitangabe, Namensangabe	20	20	20
Anrufweiserschaltung (Call Deflection-CD)	•	•	•
Anzahl MSN (Telefonnummer)	10	10	10
Anzeige Datum / Uhrzeit	•	•	•
Auswahl der abgehenden MSN	•	•	•
Automatische Amtsholung	•	•	•
Automatische Wahlwiederholung	•	•	•
Carrierauswahl über Zielwahltafeln	•	•	•
Direktanruf (Babyruf)	•	•	•
Display, alphanumerisch	2 x24	4x24 (beleuchtet)	4x24 (beleuchtet)
Displaysprache einstellbar (D,GB,NL,F,DK,N,S,I,E,P,H,CZ,SL)	•	•	•
Dreierkonferenz (3 PTY)	•	•	•
Fangen (MGID)	•	•	•
Freisprechen	•	• (Voll duplex)	• (Voll duplex)
Gebührenanzeige	•	•	•
Gebührenlimit je MSN	•	•	•
Gebührenspeicher je MSN	•	•	•
Gesprächsübergabe (ECT)	•	•	•
Headset anschließbar	•	•	•
Hörerlautstärke einstellbar	•	•	•
ISDN-Datenkommunikation	-	-	•
Keypad-Funktion für den Betrieb an TK-Anlagen	•	•	•
Konfiguration über V.24-Schnittstelle	•	•	-
Konfiguration über USB-Schnittstelle	-	-	•
Lauthören	•	•	•
Least-Cost-Routing**	•	•	•
Makeln (Rückfrage) (HOLD)	•	•	•
Mikrofonstummenschaltung mit Anzeige im Display	•	•	•
Namenswahl	•	•	•
Notbetrieb (am Mehrgeräte- u. Anlagenanschluss)	•	•	-
Notizen	•	•	•
Parken (TP)	•	•	•
Paßwortschutz für Konfigurationsdaten	•	•	•
Programmierbare Tasten, 2 Ebenen, 25-stellig	7	7	7
R-Taste	•	•	•
Rückruf bei Besetzt (CCBS)	•	•	•
Rufmelodie/-lautstärke einstellbar	•	•	•
Rufnummernanzeige gehend (CLIP)	•	•	•
Rufnummernanzeige kommend (COLP)	•	•	•
Rufnummernunterdrückung gehend (CLIR)	•	•	•
Rufnummernunterdrückung kommend (COLR)	•	•	•
Rufsignalisierung je MSN, akustisch, optisch	•	•	•
Rufumleitung fest/besetzt/nach Zeit (CFU/CFB/CFNR)	•	•	•
Ruhe vor dem Telefon	•	•	•
Softwaredownload über USB	-	-	•
Softwaredownload über V.24-Schnittstelle	•	•	-
Softwaredownload über S _v -Schnittstelle	•	•	•
Sondertonruf (VIP-Tonruf)	•	•	•
Tonwahl im Verbindungszustand	•	•	•
USB-Schnittstelle	-	-	•
Vanity-Unterstützung	•	•	•
V.24-Schnittstelle (57,6 kbps)	•	•	-
VIP-Ziele	10 alphanum.	10 alphanum.	10 alphanum.
Wahl aus dem PC (CTI durch TAPI)	•	•	•
Wahl bei aufgelegtem Hörer	•	•	•
Wahlsperre (Sperrwerk/Freiwerk)	•	•	•
Wahlvorbereitung mit Korrekturmöglichkeit	•	•	•
Wahlwiederholung	20	20	20
Weckterminruf (einmalig, täglich)	•	•	•
Zielnummern im Telefon	250 alphanum.	250 alphanum.	250 alphanum.
Zielnummern im PC-Tel	>10.000	>10.000	>10.000
Abmessungen in mm (B x H x T)	235 x 60 x 205	235 x 60 x 205	235 x 60 x 205
Farbe	anthrazit/weiß/blau	anthrazit/weiß	anthrazit/weiß

Datenfunktion:

CAPI-2.0-Treiber für Windows 98 und Windows 2000	-	-	•
Unterstützte Protokolle: X.75, PPP, HDLC transp., T.70, T.90, ISO8208, NDIS-WAN	-	-	•
Internetzugang	-	-	•
elmeg CAPI-Tools: elmegEFT (Euro File Transfer), elmegFAX (Fax Gr. 3/4), elmegVOICE (Windows-Anrufbeantworter)	-	-	•

**) verfügbar je nach Ländervariante

Leistungsmerkmale des integrierten

Anrufbeantworters elmeg CS310/-CS320:

Aufzeichnungszeit	max. 25 Minuten
Anzahl der Ansagetexte	10
Nachrichtenlänge	30s, 60s, 120s, unbegrenzt
Mithören	•
Mitschneiden von Gesprächen	•
Nachrichtenweitermeldung	•
Klingeldauer je MSN einstellbar	1-9
Fernabfrage (PIN-geschützt)	•

Leistungsübersicht elmeg PC-Tel 4.0:

Die neueste Version der komfortablen Applikation elmeg PC-Tel verfügt über Features, die professionelles CTI ermöglichen:

- Direkt wählen aus dem PC
- Die Telefonliste plant Anrufe exakt nach Datum und Zeit
- Automatische Aktivierung der Datenbanksoftware z.B. bei ankommenden Anrufen
- ODBC-Datenbankzugriff / dBase IV / OLE-DB / ADO
- Im Telefonbuch können mehr als 10.000 Einträge gespeichert werden
- Microsoft Outlook-Integration
- Wählen aus den Microsoft-Applikationen Excel, Word und Access (DDE)
- Power-Dialer, z.B. für Telefonmarketing
- Notizfunktion
- Journalführung
- Implementierte Component Object Model-Schnittstelle
- Mobi-Down-Funktion (Download für Telefonbuchdaten)

Systemfunktionen mit elmeg C-Linie*:

Anlageninternes alphanumerisches Telefonbuch	•
Besetztlampenfunktion (Linien-, Leitungstasten)	•
Chef/Sek.-Funktion	•
Differenzierte akust. Rufsignalisierung intern/extern	•
Durchsagefunktion, auch an elmeg C300	•
Follow Me	•
Leitungstasten zum Makeln (Halten von 4 Verbindungen)	•
Login-Taste für die Teamzugehörigkeit	•
Tag-Nachtschaltung mit LED-Unterstützung	•
Team-Linientaste	•
Wechselsprechfunktion	•
zentrale Gebührenerfassung	•
Hotelfunktion: check-in/check-out, Weckruf	•

*) Unterstützte ISDN-TK-Anlagen mit Systemfunktionen: elmeg C44k, elmeg C46e, elmeg C46xe, elmeg C46xe-rack, elmeg C48m/C88m, elmeg D@VOS-44/D@VOS-top

Zubehör für elmeg CS300/-CS310/-CS320:

- **Kanzlei-Tel:** CTI-Programm für den Steuerberater mit Zugriff auf die ZMSD und WIN-ZMSD
- **elmeg T300:** Tastenerweiterung mit 2x 12 zusätzlichen LED-gestützten Zielwahltafeln

Leistungsmerkmale Tastenerweiterung T300:

Linien- und Leitungstasten	•
Systemfunktionen	•
Komfortfunktionen (z.B. Rufumleitung aktiv = LED ein)	•
Rufnummernspeicher	•

Es berät Sie gern:

ELMEG GmbH & Co. KG
Kommunikationstechnik
Vöhrumer Str. 30
D-31228 Peine
Infoline: 05171 / 909-909
Telefax: 05171 / 909-404
<http://www.elmeg.de>
<http://www.cti.de>

